

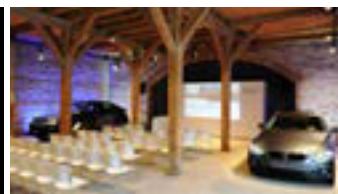

# M I E T P R E I S E

TARIF B • 2026

	QM	REIHE	BANKETT	PARLAMENT	U-FORM	UNBESTUHLT	TARIF B
Stadtsaal ohne Empore	ohne Bühne 405-509	496-734	420-540	270-338	-	890-1.200	1.750,00 €
Stadtsaal mit Empore	ohne Bühne 525-629	686-924	534-654	auf Anfrage	-	1.255-1.555	2.300,00 €
Neues Foyer (bei Einzelanmietung)	140	90	-	-	-	max. 300	490,00 €
Altes Foyer (bei Einzelanmietung)	300	-	-	-	-	max. 600	490,00 €
Kleiner Saal	ohne Bühne 240	270	220	138	-	385	1020,00 €
Säulensaal	ohne Bühne 196	238	174	100	-	370	781,00 €
Seminarraum S1	125	99	-	48	24	-	290,00 €
Seminarraum S3	30 (+ 37 Galerie)	27	-	16	16	-	160,00 €
Seminarraum S4	17	16	-	8	6	-	120,00 €
Seminarraum S5	48 (+ 37 Galerie)	44	-	23	16	-	160,00 €
Seminarraum S6	36	36	-	18	18	-	160,00 €
Tenne EG komplett	600	ca. 700	ca. 300	ca. 224	auf Anfrage	1.000	1020,00 €
Tenne OG - zusätzlich zum EG	1.150	auf Anfrage	ca. 600	-	auf Anfrage	auf Anfrage	1020,00 €
Tenne OG mit Foyer EG	1.150	auf Anfrage	ca. 600	-	auf Anfrage	auf Anfrage	1.500,00 €
Stadtsaalhof ohne Stadtsaalbühne	2.000	1.504	-	-	-	2.300	2.380,00 €
Stadtsaalhof als zusätzliche Ausstellungsfläche	2.000	-	-	-	-	-	fest: 919,00 €
Stadtsaalhof mit Stadtsaalbühne	2.000	1.504	-	-	-	2.300	3.070,00 €
Waaghäuslwiese	ca. 900	-	-	-	-	-	fest: 919,00 €
Amperwiese	ca. 3.000	-	-	-	-	-	fest: 919,00 €
Obstwiese	ca. 500	-	-	-	-	-	fest: 919,00 €



# MIETPREISE

TARIF B • 2026

	TARIF B
<b>PERSONAL</b>	
Veranstaltungstechniker (je angefangende Std.)	76,00 € **
Veranstaltungsbetreuung (je angefangene Std.)	44,00 € **
Einlass-/Aufsichtspersonal (je angefangende Std.)	40,00 € **
Garderobepersonal (je angefangende Std.)	40,00 € **
Reinigungspersonal (je angefangene Std.)	40,00 € **
Bühnenhelfer (je angefangene Std.)	40,00 € **
sonstiges Hilfspersonal (je angefangende Std.)	40,00 € **
Abendkasse Stadtsaal (pauschal)	107,00 €
Abendkasse Kleiner Saal, Säulensaal (pauschal)	70,00 €
**Nachtzuschlag 22 - 8 Uhr	30 %
<b>LICHT</b>	
Lichtanlage Stadtsaal bis 20 Kanäle	275,00 €
Lichtanlage Stadtsaal über 20 Kanäle	605,00 €
Lichtanlage Kleiner Saal, Säulensaal bis 10 Kanäle	110,00 €
Lichtanlage Kleiner Saal, Säulensaal über 10 Kanäle	220,00 €
Illuminationspaket (alle Räume)	ab 190,00 €
Illumination Kleiner Saal (Dachbalken)	132,00 €
Lichtmischpult ETC Ion	165,00 €
Stufenlinse	16,50 €
Profilscheinwerfer	16,60 €
Floorspot	16,50 €
Fluter	16,50 €
LED Par	16,50 €
LED powerbar 5	33,00 €
Moving Light	88,00 €
Verfolger	110,00 €

	TARIF B
Spiegelkugel klein (ca. 60cm)	83,00 €
Spiegelkugel groß (ca. 110cm)	165,00 €
Hazer klein	110,00 €
Hazer groß	220,00 €
<b>TON</b>	
Tonanlage Stadtsaal bis 5 Kanäle	385,00 €
Tonanlage Stadtsaal über 5 Kanäle	726,00 €
Tonanlage Kleiner Saal	275,00 €
Tonanlage Säulensaal	275,00 €
Tonanlage Seminarraum S1	110,00 €
Mobile Tonanlage klein	118,00 €
Mobile Tonanlage groß	266,00 €
Mobile Tonanlage (L'Acoustics ARCS / SB18)	ab 440,00 €
Durchsageanlage Tenne	220,00 €
Konferenzanlage pro Sprechstelle	30,00 €
Audiointerface (PC Anbindung)	30,00 €
Audiomonitorbox	36,00 €
Aktiver Lautsprecher	32,00 €
Funkstrecke (Headset, Ansteckmikro, Handmikro)	120,00 €
Mikrofon kabelgebunden (diverse Modelle)	12,10 €
<b>VIDEO- UND PROJEKTIONSTECHNIK</b>	
Beamer Stadtsaal 12.000 ANSI-Lumen / 16:9	825,00 €
Beamer Säulensaal, Kleiner Saal 8.000 ANSI-Lumen / 16:9	440,00 €
Beamer S3 - S6 3.000-4.000 ANSI-Lumen / 16:9	83,00 €
Leinwand Stadtsaal 630 x 350 cm / 16:9	275,00 €
Leinwand Kleiner Saal 500 x 350 cm / 16:9	110,00 €

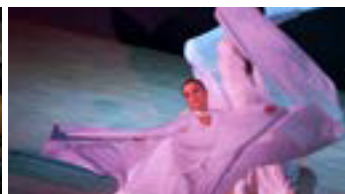

# MIETPREISE

TARIF B • 2026

	TARIF B
Leinwand Säulensaal 345 x 203 cm / 16:9	110,00 €
Leinwand mobil 345 x 203 cm / 16:9	132,00 €
Leinwand mobil 286 x 170 cm / 16:9	94,00 €
Presenter	11,00 €
Video Mixer (Atem Mini)	110,00 €
Video Mixer (Atem Mini Extreme)	165,00 €
Videomonitor (55")	195,00 €
<b>AUSSTATTUNG</b>	
Flipchart (inkl. Stifte und Block)	41,00 €
Whiteboard	41,00 €
Pinnwand	29,70 €
Moderationskoffer	35,00 €
Ausstellungswände/Messebausystem (pro Meter)	77,00 €
<b>MOBILIAR</b>	
Tisch 70 x 140 cm oder 70 x 70 cm (mit Aufbau)	11,00 €
Tisch rund Ø 150 cm (mit Aufbau)	22,00 €
Tischverblendungen Ahorn	9,90 €
Steh Tisch weiß	11,00 €
Steh Tisch metall, schwarz	22,00 €
Mobiler Garderobenständer	24,20 €
Standspiegel	22,00 €
<b>BÜHNE</b>	
Rednerpult mit Mikro	72,00 €
Bühnenpodest 1x2m (mit Aufbau)	35,00 €
Operafolie	440,00 €

	TARIF B
Ballettboden (mit Verlegung)	495,00 €
Dirigentenpodium	22,00 €
Notenpult / Dirigentenpult ohne Beleuchtung	8,30 €
Pultbeleuchtung	1,80 €
Orchesterstühle	2,75 €
Konzertflügel Stadtsaal (Steinway D o. Stimmung)	440,00 €
Konzertflügel Kleiner Saal (Steinway A o. Stimmung)	275,00 €
Klavier Säulensaal (Boston Piano UP-118 o. Stimm.)	165,00 €
Instrumentenstimmung	nach Aufwand
<b>INTERNET</b>	
Offenes Gäste W-LAN	kostenfrei
Highspeed Internetnutzung W-LAN (verschlüsselt)	
. Stadtsaal	55,00 €
. Kleiner Saal	44,00 €
. Säulensaal	27,50 €
. Tenne	44,00 €
. Seminarbereich	22,00 €
Kabelgebundenes Internet (bis zu 1 Gbit/s sym.) pro Gerät	13,75 €
<b>STROM</b>	
16 A Schuko	35,00 €
16 A Schuko Tenne OG (1. Tag und Folgetage)	17,50 €
CEE 16 A Kraft	53,00 €
CEE 32 A Kraft	143,00 €
CEE 63 A Kraft	176,00 €
CEE 125 A Kraft	351,00 €

