



NEBENKOSTEN

TARIF B • AB 01/2022

	TARIF B*
PERSONALKOSTEN	
Veranstaltungstechniker (je angefangende Std.)	58,00 €**
Veranstaltungsbetreuung (je angefangene Std.)	36,00 €**
Einlass-/Aufsichtspersonal (je angefangende Std.)	33,00 €**
Garderobepersonal (je angefangende Std.)	33,00 €**
Reinigungspersonal (je angefangene Std.)	33,00 €**
Bühnenhelfer (je angefangene Std.)	33,00 €**
sonstiges Hilfspersonal (je angefangende Std.)	33,00 €**
Abendkasse Stadtsaal (pauschal)	80,00 €
Abendkasse Kleiner Saal, Säulensaal (pauschal)	53,00 €
**Nachtzuschlag 22 - 8 Uhr	30 %
BELEUCHTUNGSEINRICHTUNGEN	
Lichtanlage Stadtsaal bis 10 Kanäle	173,00 €
Lichtanlage Stadtsaal über 10 Kanäle	440,00 €
Lichtanlage Kleiner Saal, Säulensaal bis 8 Kanäle	85,00 €
Lichtanlage Kleiner Saal, Säulensaal über 8 Kanäle	169,00 €
Bühnenbeleuchtung Tenne EG	120,00 €
Illumination Kleiner Saal (Dachbalken)	120,00 €
Illumination Säulensaal	145,00 €
Illumination Altes Foyer	220,00 €
Illumination Tenne EG	264,00 €
Illumination Tenne OG	382,00 €
Lichtmischpult	88,00 €
Stufenlinse	11,00 €
Profilscheinwerfer	12,00 €
Floorspot	9,00 €
Fluter	11,00 €

	TARIF B*
LED Par	14,00 €
LED powerbar 5	30,00 €
6er Bar	55,00 €
Moving Light	66,00 €
Verfolger	95,00 €
Moving Light-Steuerung	110,00 €
Spiegelkugel	115,00 €
Nebelmaschine/Hazer	48,00 €
ELEKTROAKUSTISCHE ANLAGEN	
Tonanlage Stadtsaal bis 3 Kanäle	275,00 €
Tonanlage Stadtsaal über 3 Kanäle	550,00 €
Tonanlage Kleiner Saal, Säulensaal bis 3 Kanäle	132,00 €
Tonanlage Kleiner Saal, Säulensaal über 3 Kanäle	220,00 €
Tonanlage Seminarraum S1	88,00 €
Mobile Tonanlage	88,00 €
DJ-PA inkl. Mischpult	200,00 €
Durchsageanlage Tenne EG	182,00 €
Durchsageanlage Tenne OG	182,00 €
Durchsageanlage Amperwiese	145,00 €
Durchsageanlage Waaghäuslwiese	121,00 €
Durchsageanlage Obstwiese	121,00 €
Durchsageanlage Stadtsaalhof	121,00 €
Konferenz-Sprechstelle	25,00 €
Audiomonitoranlage	121,00 €
Audiomonitorbox	30,00 €
Aktiver Lautsprecher	27,00 €
Funkstrecke (Headset, Ansteckmikro, Handmikro)	99,00 €

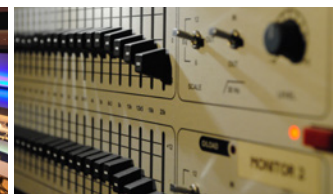
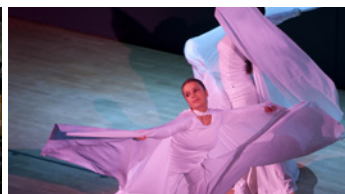
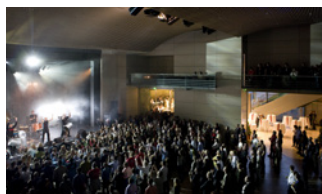

NEBENKOSTEN

TARIF B • AB 01/2022

	TARIF B*
Kabelmikro	10,00 €
DI-Box	10,00 €

PROJEKTIONSEINRICHTUNGEN

Beamer Stadtsaal 12.000 ANSI-Lumen / 16:9	715,00 €
Beamer Säulensaal, Kleiner Saal 8.000 ANSI-Lumen / 16:9	385,00 €
Beamer Seminarbereich 3.000-4.000 ANSI-Lumen / 16:9	66,00 €
Leinwand Stadtsaal 630 x 350 cm / 16:9	165,00 €
Leinwand Kleiner Saal 500 x 350 cm / 16:9	88,00 €
Leinwand Säulensaal 345 x 203 cm / 16:9	88,00 €
Leinwand mobil 345 x 203 cm / 16:9	99,00 €
Leinwand mobil 286 x 170 cm / 16:9	77,00 €
Presenter	6,00 €
Video Switch	90,00 €
Videomonitor (55")	150,00 €

SEMINAR- UND MESSE-AUSSTATTUNG

Flipchart (inkl. Stifte und Block)	33,00 €
Whiteboard	33,00 €
Moderations-Pinnwand 150 x 120 cm	24,00 €
Moderatorenkoffer	27,50 €
Ausstellungswände/Messebausystem (pro Meter)	auf Anfrage

MOBILIAR / SONSTIGES

Tisch 70 x 140 cm oder 70 x 70 cm (mit Aufbau)	9,00 €
Tisch rund Ø 150 cm (mit Aufbau)	12,00 €
Tischverblendungen Ahorn	7,00 €
Stehtisch weiß	7,00 €

	TARIF B*
Glastisch rund (Ø 80 bzw. 100 cm)	9,00 €
Mobiler Garderobenständer	18,00 €
Standspiegel	16,00 €

BÜHNEAUSSTATTUNG

Rednerpult mit Mikro	25,00 €
Bühnenpodest (mit Aufbau)	29,00 €
Operafolie	220,00 €
Ballettboden (mit Verlegung)	385,00 €
Dirigentenpodium	17,00 €
Notenpult / Dirigentenpult ohne Beleuchtung	6,50 €
Pultbeleuchtung	1,10 €
Orchesterstühle	2,20 €
Konzertflügel Stadtsaal (Steinway D o. Stimmung)	300,00 €
Konzertflügel Kleiner Saal (Steinway A o.I. Stimm.)	180,00 €
Klavier Säulensaal (Boston Piano UP-118 o. Stimm.)	120,00 €
Klavier (Schimmel ohne Stimmung)	66,00 €
Instrumentenstimmung	nach Aufwand

INTERNET-NUTZUNGSPAUSCHALEN

Offenes W-LAN (bis 50 Mbit/s, mit Anmeldeseite)	kostenfrei
Highspeed Internetnutzung (individualisiertes W-LAN (bis 150 Mbit/s sym. eigene SSID und Passwort):	
. Stadtsaal	44,00 €
. Kleiner Saal	33,00 €
. Säulensaal	22,00 €
. Tenne	33,00 €
. Seminarbereich	16,50 €

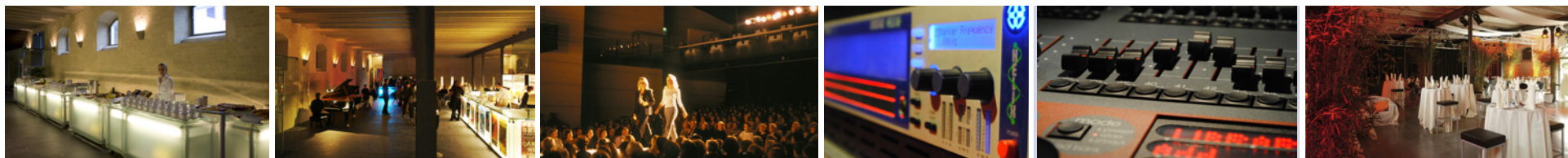

NEBENKOSTEN

TARIF B • AB 01/2022

TARIF B*

Bei Nutzung Highspeed Internet zusätzlich buchbar:

. Kabelgebundenes Internet (bis 150 Mbit/s sym.) nach Aufwand

STROMPAUSCHALEN

16 A Schuko	29,00 €
16 A Schuko Tenne OG (1. Tag und Folgetage)	14,50 €
CEE 16 A Kraft	43,00 €
CEE 32 A Kraft	110,00 €
CEE 63 A Kraft	145,00 €
CEE 125 A Kraft	290,00 €

WASSERPAUSCHALEN

Wasseranschluss	36,00 €
Power-Wasseranschluss	73,00 €

WEITERE DIENSTLEISTUNGEN

Eintrag ins „journal fürstenfeld“ (Auflage 70.000 Stck.)	365,00 €
Veranstlungshinweis im Internet (mit Foto)	77,00 €
Plakatierung (pro Plakat) 1. Aushangwoche	4,00 €
Plakatierung (pro Plakat) pro Folgewoche	3,00 €
Fotokopien (DIN A4 s/w / pro Stück)	0,20 €
Fotokopien (DIN A4 Farbe / pro Stück)	0,80 €
Anbringen Transparent (pro Stück)	20,00 €
Aufhängen Fahnen (pro Stück)	20,00 €

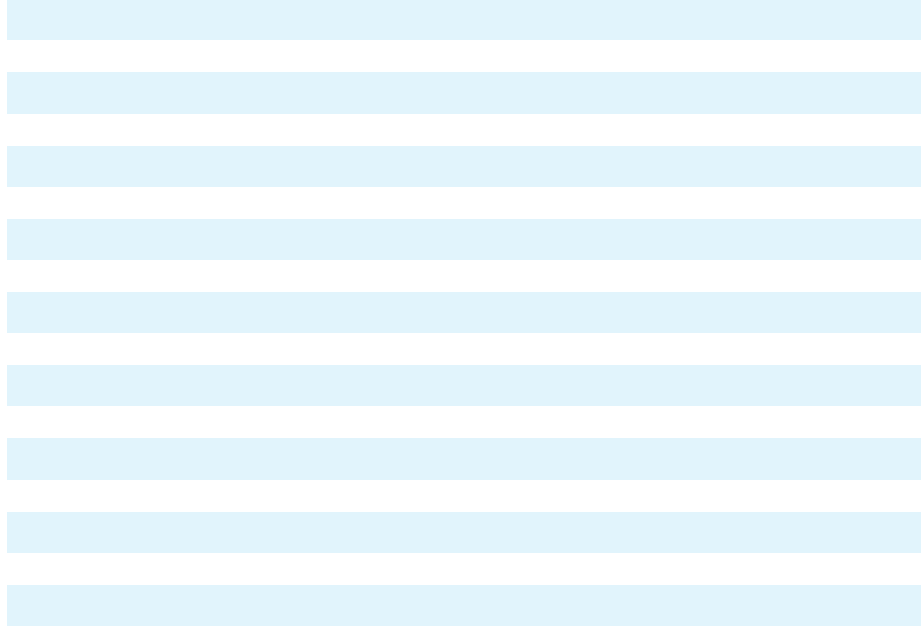

Für Vereine, Parteien und Institutionen der Stadt und des Landkreises Fürstenfeldbruck wird auf Anfrage ein vergünstigter **Tarif A angeboten.*

Alle Preise jeweils zzgl. der jeweils gesetzlichen Mehrwertsteuer.

Bei stundenweisen Abrechnungen gilt als Verrechnungseinheit jede angefangene Stunde. Soweit nicht anders angegeben, verstehen sich die Nebenkosten als Tagessätze. Die Kosten für die Nutzung von Gegenständen reduziert sich an Folgetagen auf 50 %. Dies gilt nicht für Raumkosten, Personalkosten und Dienstleistungen.

Änderungen und Irrtümer vorbehalten.